



Foreningen  
Nationaltheatrets  
Venner

Ovenbakken 9, 1351 Østerås  
www.natvenner.no • sekr@natvenner.no

Kjære medlem og teatervenn.

**Vi inviterer til en dobbel kunstvandring:**

- **22. april, kl. 14.30 Omvisning og foredrag i Nationaltheatret**
- **10. juni, kl. 09.55 Dagstur m/buss til Nye Galleri Skredsvig**

I forkant av rehabiliteringen av teatret kommer de opprinnelige utsmykninger og tankene bak disse i søkelyset.

– *Hva var ideene bak takmalerier og andre ornamenter?*

– *Hvem sto for utførelsen – og hvorfor?*



– *Publikumsfoajeen fikk sin egen løsning. – Hva var Skredsvig-affæren?*

Bli med på Vennenes kunstvandring i teatret og derpå følgende utflukt til Chr. Skredsvigs kunstnerhjem Hagan i Eggedal.



Av plasshensyn kan vi bare ha med ca 30 deltagere, så meld deg på snarest her: [sekr@natvenner.no](mailto:sekr@natvenner.no), tlf. 932 24 006

# VÅRENS KUNSTVANDRINGER FOR VENNENE

## PROGRAM

**LØRDAG 22. APRIL 2017, KLOKKEN 14.30**

### **Kunstvandring i teatret**

Åpning/ forfriskninger i publikumsfoajeen

### **Introduksjon**

*"Hovedideer bak takmalerier og annen ornamentikk i 1890-årene"*

Eva Hauge om utsmykningen av teatret

### **Omvisning**

med fokus på teatrets opprinnelige kunst i tak og vegger

Samling i foajeen med **bespisning**;

*drikke etter eget ønske (betales av den enkelte)*

### **Foredrag**

*"Skredsvig-affæren – hva skjedde, egentlig, den gangen?"*

Eva Hauge om utsmykningen av Foajeen

**LØRDAG 10. JUNI 2017, KLOKKEN 09.55**

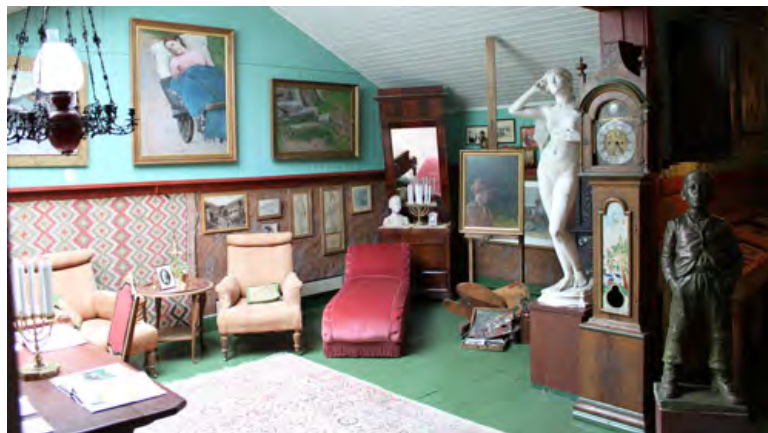

### **Utflykt til det nye Galleri Skredsvig og Hagan, Eggedal**

Heldagstur til *Kunstnerdalen*, med avreise fra plassen foran Nationaltheatret.

Vi spiser lunsj underveis og blir guidet i det nye *Galleri Skredsvig* og i *Chr. Skredsvigs kunstnerhjem, Hagan*, med kaffepause mellom slagene.

Samlet pris for de to kunstvandringene (22. april og 10. juni) kr 1.200

*(inkl. foredrag, omvisning, bespisning 22. april; busstur, lunsj, omvisning, kaffe/kake 10. juni)*

Med begrenset kapasitet er vi anbefalt et antall på rundt 30 deltagere.

*Først til mølla...*

Påmelding her: [sekr@natvenner.no](mailto:sekr@natvenner.no), tlf. 932 24 006